

**Hochgerechnete Pflanzendichten (Individuen je Hektar) der Baumartengruppen
Verjüngungspflanzen ab 20 Zentimeter Höhe bis zur maximalen Verbisshöhe
Hegegemeinschaft 566 - Syburg (Landkreis Weißenburg-Gunzenhausen)**

2021

Baumartengruppe	Pflanzen insgesamt				Pflanzen ohne Verbiss und ohne Fegeschaden				Pflanzen mit Verbiss und/oder Fegeschaden			
	<i>Individuen je Hektar</i>				<i>Individuen je Hektar</i>				<i>Individuen je Hektar</i>			
	<i>arithmet. Mittel</i>	<i>Median</i>	<i>minimale Dichte</i>	<i>maximale Dichte</i>	<i>arithmet. Mittel</i>	<i>Median</i>	<i>minimale Dichte</i>	<i>maximale Dichte</i>	<i>arithmet. Mittel</i>	<i>Median</i>	<i>minimale Dichte</i>	<i>maximale Dichte</i>
Fichte	12398	12411	517	39913	11040	10930	275	34059	1358	816	0	5854
Tanne	298	298	298	298	0	0	0	0	298	298	298	298
Kiefer	287	287	275	298	287	287	275	298	0	0	0	0
Sonst. Nadelholz	597	597	597	597	298	298	298	298	298	298	298	298
Nadelholz gesamt	12532	12411	517	39913	11120	10930	369	34059	1412	816	0	5854
Buche	15256	6849	163	64335	8639	4396	0	25175	6617	2106	163	39161
Eiche	1605	1644	108	3023	871	810	0	1865	734	712	0	1511
Edellaubholz	32517	12847	37	139011	16554	9446	0	54762	15963	3938	37	84249
Sonst. Laubholz	2205	889	102	12469	797	0	0	7179	1408	742	0	5290
Laubholz gesamt	28859	6343	340	157967	15153	4294	0	69506	13706	3498	340	88462
Alle Baumarten	34595	22056	2740	157967	20793	18137	1255	69506	13802	4281	402	88462

Bei der Beurteilung der hochgerechneten durchschnittlichen Pflanzendichten in der Hegegemeinschaft ist unbedingt zu beachten, dass die arithmetischen Mittel durch einzelne sehr individuenreiche Naturverjüngungsflächen (mit über 10.000 Pflanzen je Hektar) stark angehoben werden, während individuenärmere Verjüngungsflächen kaum ins Gewicht fallen. Der Median stellt dagegen die Mitte der errechneten Pflanzendichten der einzelnen Verjüngungsflächen dar, auf denen die Baumartengruppe vorkommt. Minimale bzw. maximale Dichte sind die hochgerechneten Pflanzendichten der Verjüngungsflächen, auf denen die Baumartengruppe am wenigsten dicht bzw. am dichtesten vorkommt (Flächen ohne Vorkommen der Baumartengruppe sind dabei nicht berücksichtigt).

Außerdem gilt es zu beachten, dass bei der Verjüngungsinventur zum Forstlichen Gutachten nur Verjüngungsflächen erfasst werden, die mindestens 1.300 Pflanzen je Hektar der Höhenstufe „Ab 20 Zentimeter bis zur maximalen Verbisshöhe“ aufweisen. Spärlicher verjüngte Flächen werden nicht erfasst.

Anteile der Baumartengruppen in den verschiedenen Höhenstufen
Verteilung der Pflanzen ab 20 Zentimeter bis zur maximalen Verbisshöhe auf drei Höhenstufen
Hegegemeinschaft 566 - Syburg (Landkreis Weißenburg-Gunzenhausen)

2021

Baumartengruppe	Aufgenommene Pflanzen insgesamt						Pflanzen ohne Verbiss und ohne Fegeschaden						Pflanzen mit Verbiss und/oder Fegeschaden					
	20 - 49,9 cm		50 - 79,9 cm		80 cm - max. Verbisshöhe		20 - 49,9 cm		50 - 79,9 cm		80 cm - max. Verbisshöhe		20 - 49,9 cm		50 - 79,9 cm		80 cm - max. Verbisshöhe	
	Anzahl	Anteil (%)	Anzahl	Anteil (%)	Anzahl	Anteil (%)	Anzahl	Anteil (%)	Anzahl	Anteil (%)	Anzahl	Anteil (%)	Anzahl	Anteil (%)	Anzahl	Anteil (%)	Anzahl	Anteil (%)
Fichte	258	40,4	161	32,9	116	38,9	239	92,6	138	85,7	104	89,7	19	7,4	23	14,3	12	10,3
Tanne	1	0,2	0	0	0	0	0	0	0	0	0	0	1	100	0	0	0	0
Kiefer	1	0,2	0	0	1	0,3	1	100	0	0	1	100	0	0	0	0	0	0
Sonstiges Nadelholz	2	0,3	0	0	0	0	1	50	0	0	0	0	1	50	0	0	0	0
Nadelholz gesamt	262	41,1	161	32,9	117	39,3	241	92	138	85,7	105	89,7	21	8	23	14,3	12	10,3
Buche	152	23,8	232	47,4	144	48,3	95	62,5	117	50,4	91	63,2	57	37,5	115	49,6	53	36,8
Eiche	12	1,9	1	0,2	0	0	6	50	1	100	0	0	6	50	0	0	0	0
Edellaubholz	185	29	71	14,5	29	9,7	116	62,7	27	38	18	62,1	69	37,3	44	62	11	37,9
Sonstiges Laubholz	27	4,2	24	4,9	8	2,7	13	48,1	9	37,5	1	12,5	14	51,9	15	62,5	7	87,5
Laubholz gesamt	376	58,9	328	67,1	181	60,7	230	61,2	154	47	110	60,8	146	38,8	174	53	71	39,2
Alle Baumarten	638	100	489	100	298	100	471	73,8	292	59,7	215	72,1	167	26,2	197	40,3	83	27,9

Verjüngungsinventur 2021

Landkreis
Weißenburg-Gunzenhausen

Leittriebverbiss Sonstiges Laubholz

(Pflanzen ab 20 cm Höhe
bis zur maximalen Verbisshöhe)

Legende

Leittriebverbiss

- 0 - 10 %
- 11 - 20 %
- 21 - 30 %
- 31 - 40 %
- 41 - 50 %
- > 50 %

+ Baumartengruppe nicht
vorhanden

Anzahl der aufgenommenen Pflanzen der Baumartengruppe

- ◆ 1 - 15
- ◆ 16 - 30
- ◆ 31 - 45
- ◆ 46 - 60
- ◆ 61 - 75

■ geschützte Fläche

□ Landkreisgrenze

□ Hegegemeinschaftsgrenze

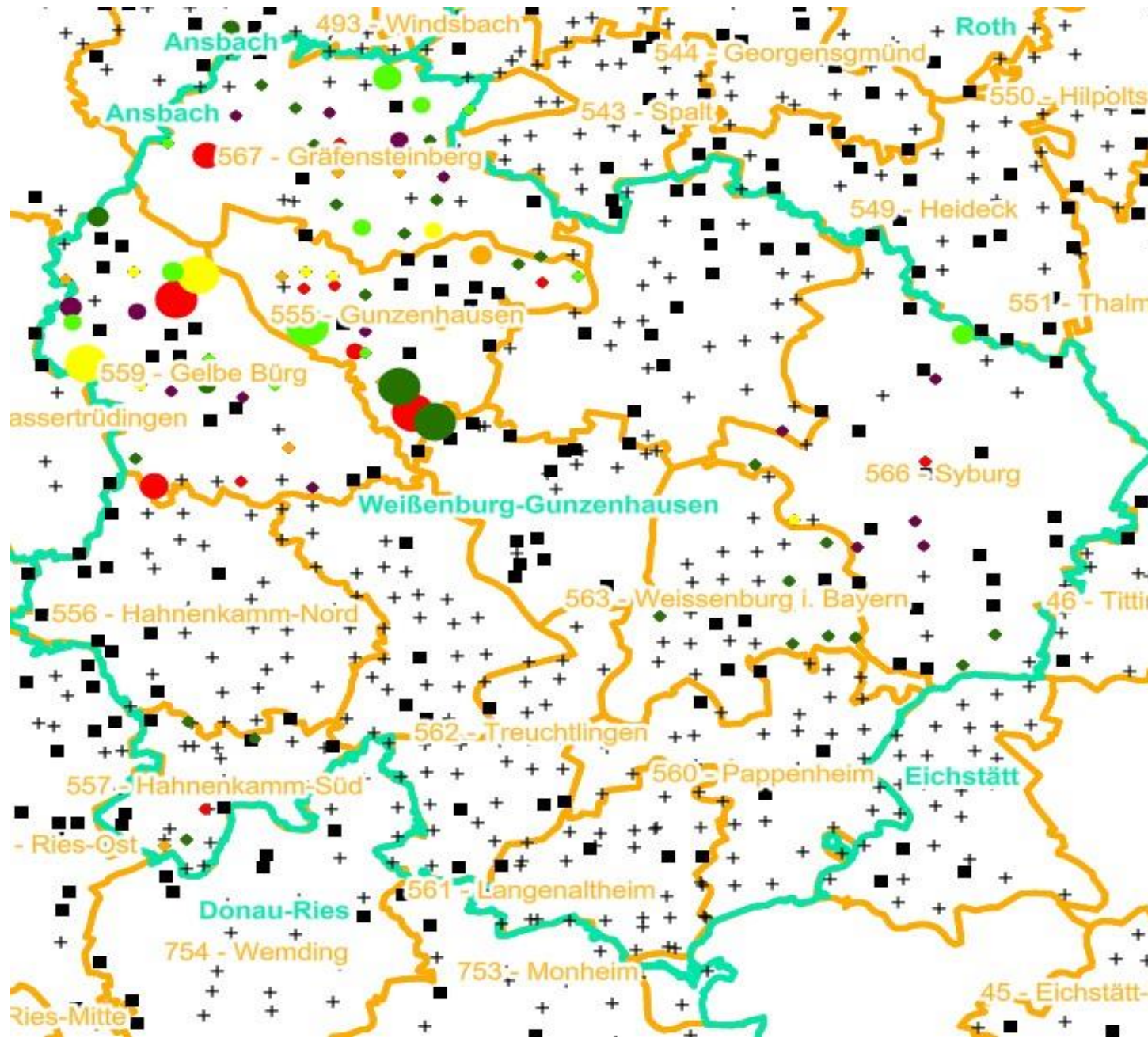

Verjüngungsinventur 2021

Landkreis
Weißenburg-Gunzenhausen

Leittriebverbiss Edellaubholz

(Pflanzen ab 20 cm Höhe
bis zur maximalen Verbisshöhe)

Legende

Leittriebverbiss

- 0 - 10 %
- 11 - 20 %
- 21 - 30 %
- 31 - 40 %
- 41 - 50 %
- > 50 %
- + Baumartengruppe nicht vorhanden

Anzahl der aufgenommenen Pflanzen der Baumartengruppe

- ◆ 1 - 15
- 16 - 30
- 31 - 45
- 46 - 60
- 61 - 75
- geschützte Fläche

Landkreisgrenze

Hegegemeinschaftsgrenze

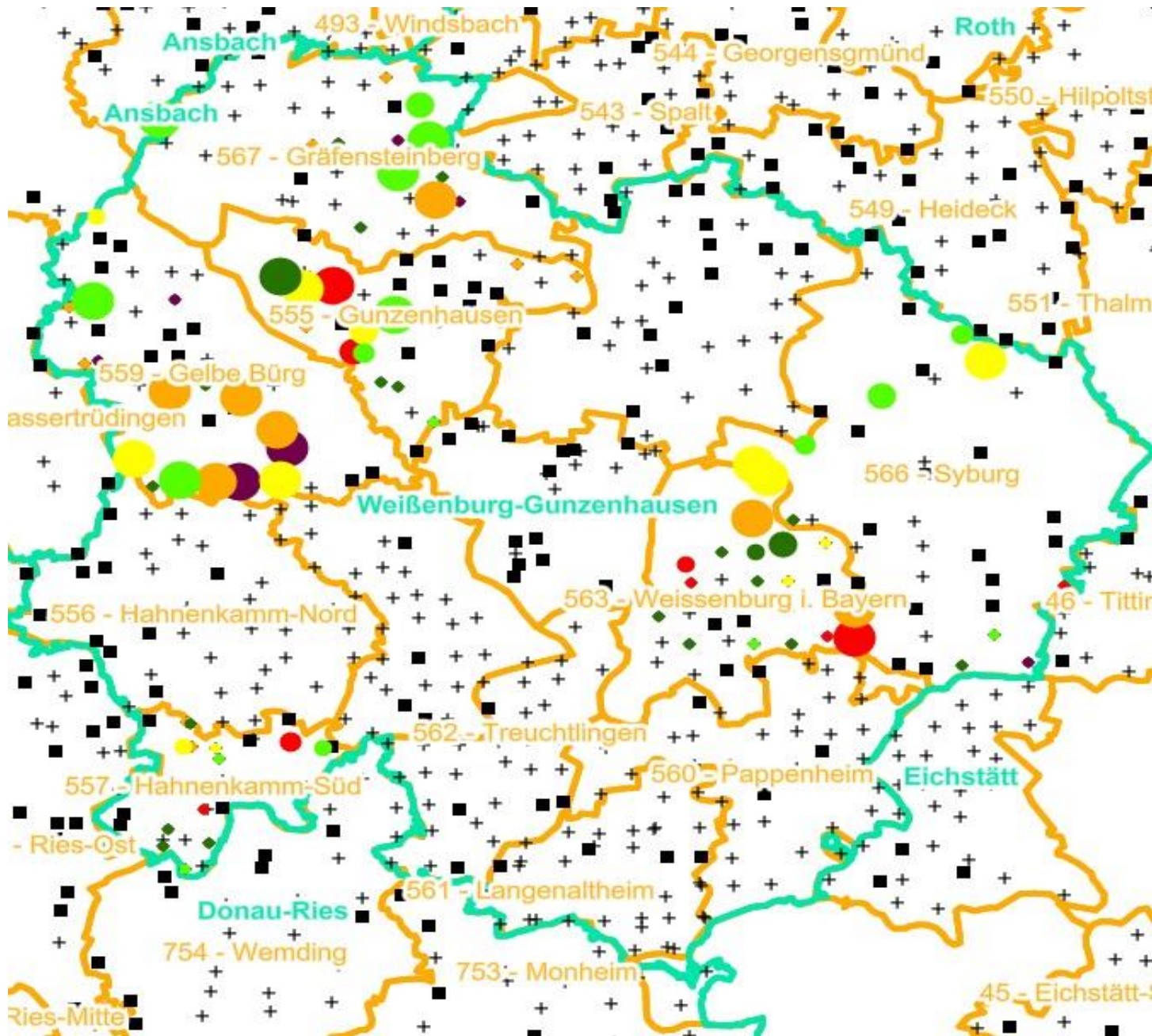

Verjüngungsinventur 2021

Landkreis
Weißenburg-Gunzenhausen

Leittriebverbiss Eiche

(Pflanzen ab 20 cm Höhe
bis zur maximalen Verbisshöhe)

Legende

Leittriebverbiss

- 0 - 10 %
- 11 - 20 %
- 21 - 30 %
- 31 - 40 %
- 41 - 50 %
- > 50 %

+ Baumartengruppe nicht
vorhanden

Anzahl der aufgenommenen Pflanzen der Baumartengruppe

- ◆ 1 - 15
- ◆ 16 - 30
- ◆ 31 - 45
- ◆ 46 - 60
- ◆ 61 - 75

■ geschützte Fläche

□ Landkreisgrenze

□ Hegegemeinschaftsgrenze

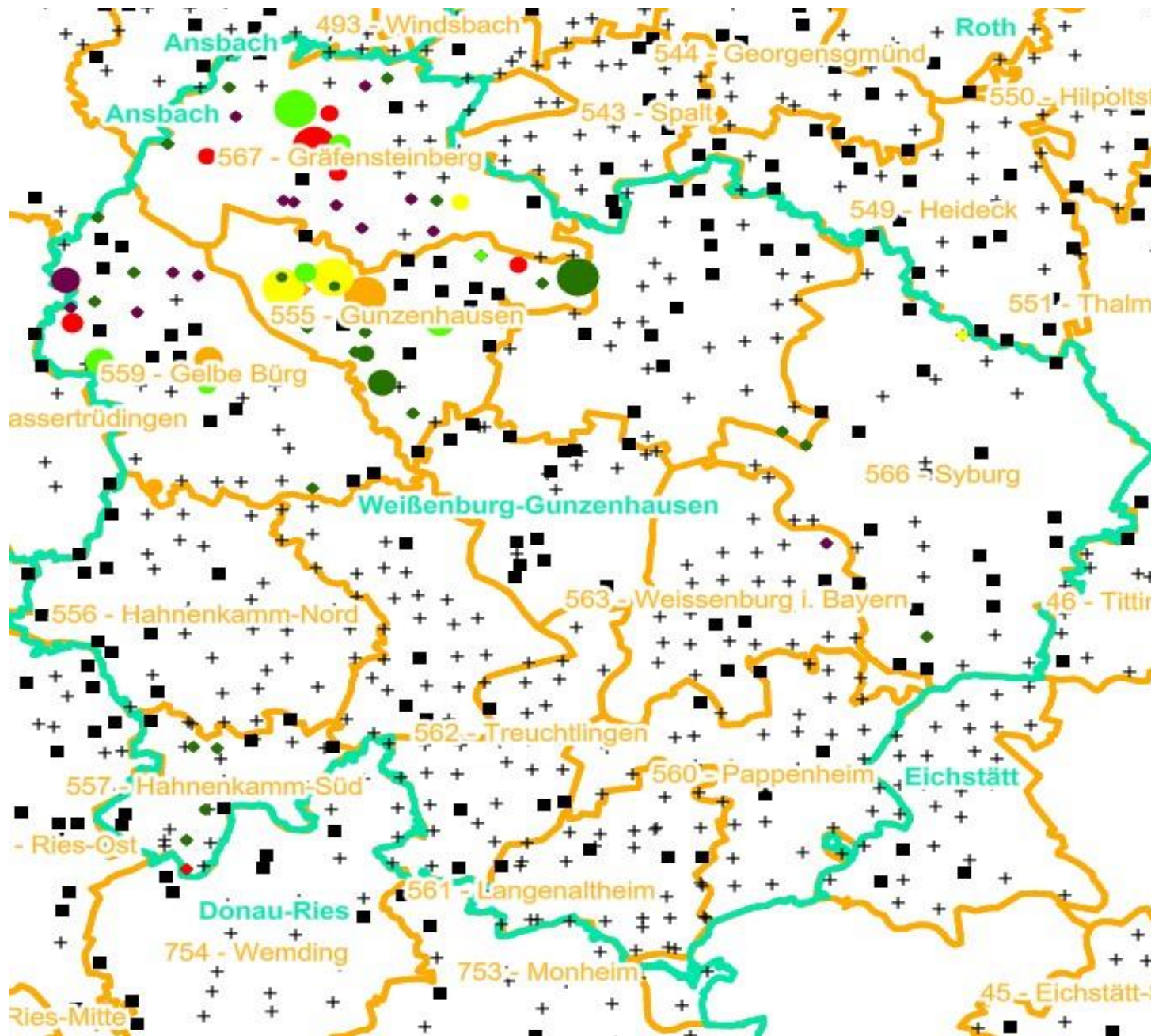

Verjüngungsinventur 2021

Landkreis
Weißenburg-Gunzenhausen

Leittriebverbiss Buche

(Pflanzen ab 20 cm Höhe
bis zur maximalen Verbisshöhe)

Legende

Leittriebverbiss

- 0 - 10 %
- 11 - 20 %
- 21 - 30 %
- 31 - 40 %
- 41 - 50 %
- > 50 %

+ Baumartengruppe nicht
vorhanden

Anzahl der aufgenommenen Pflanzen der Baumartengruppe

- ◆ 1 - 15
- ◆ 16 - 30
- ◆ 31 - 45
- ◆ 46 - 60
- ◆ 61 - 75

■ geschützte Fläche

□ Landkreisgrenze

□ Hegegemeinschaftsgrenze

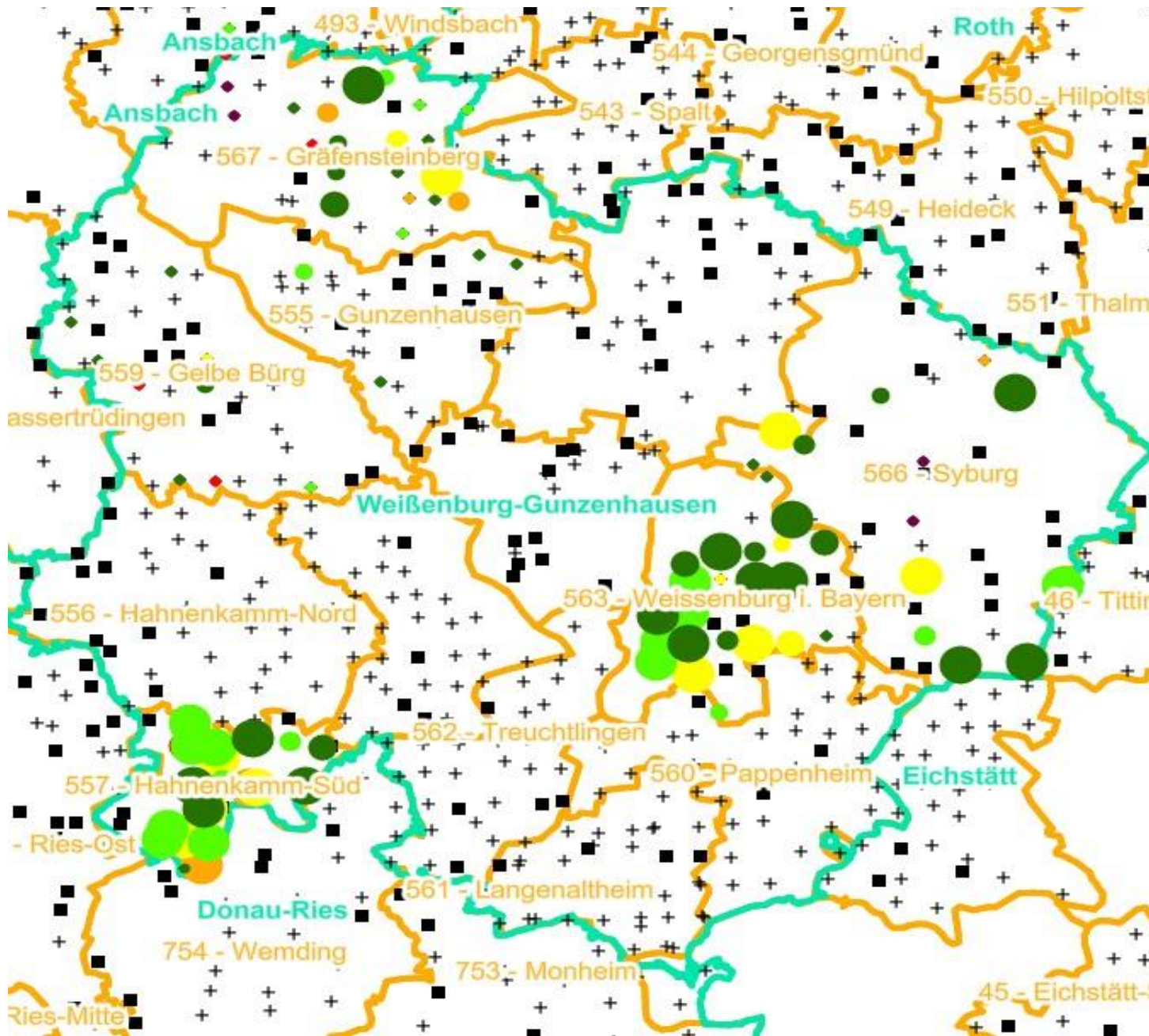

Verjüngungsinventur 2021

Landkreis
Weißenburg-Gunzenhausen

Leittriebverbiss Kiefer

(Pflanzen ab 20 cm Höhe
bis zur maximalen Verbisshöhe)

Legende

Leittriebverbiss

- 0 - 5 %
- 6 - 10 %
- 11 - 15 %
- 16 - 20 %
- 21 - 25 %
- > 25 %

+ Baumartengruppe nicht
vorhanden

Anzahl der aufgenommenen Pflanzen der Baumartengruppe

- ◆ 1 - 15
- ◆ 16 - 30
- ◆ 31 - 45
- ◆ 46 - 60
- ◆ 61 - 75

■ geschützte Fläche

□ Landkreisgrenze

□ Hegegemeinschaftsgrenze

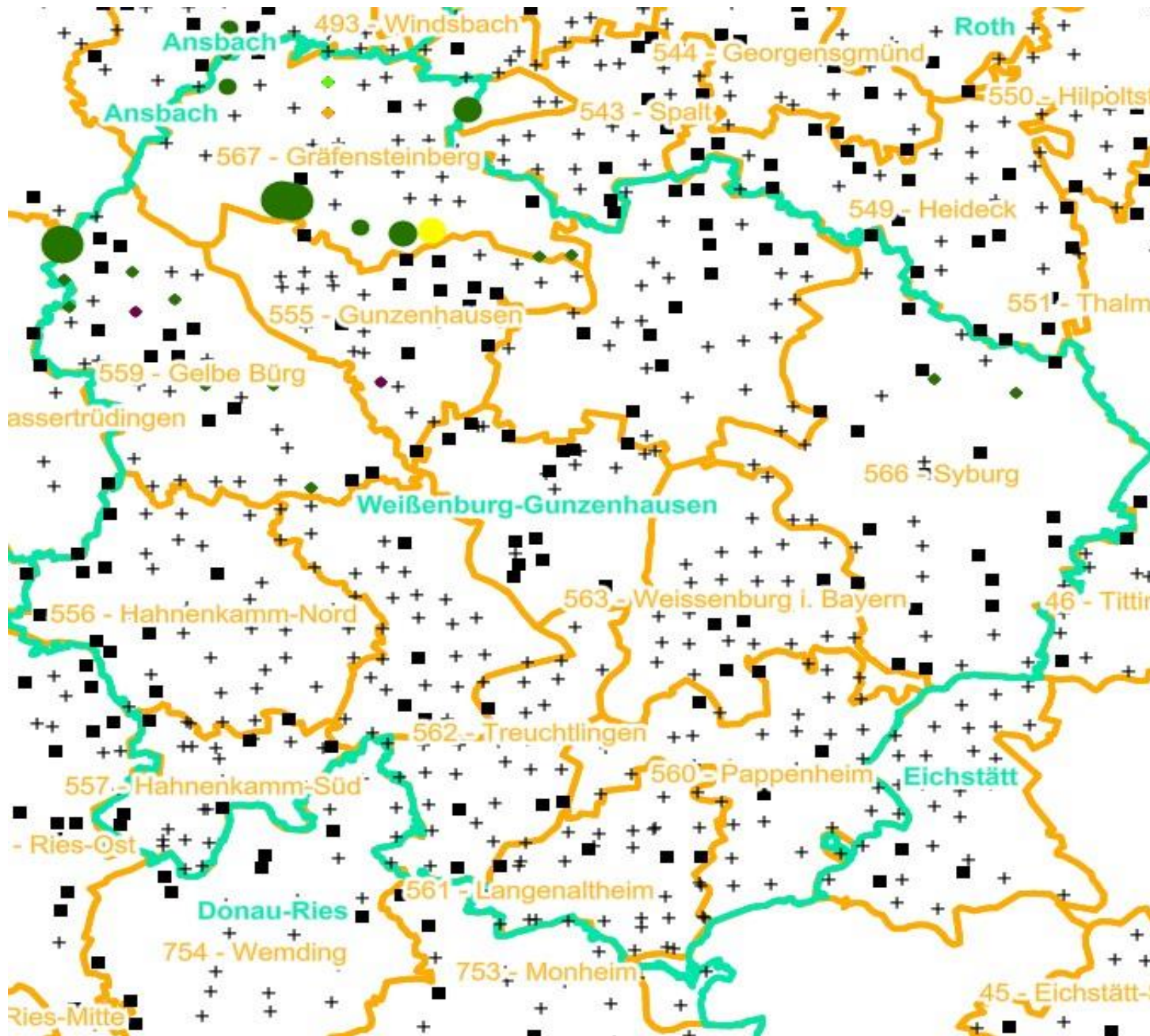

Verjüngungsinventur 2021

Landkreis
Weißenburg-Gunzenhausen

Leittriebverbiss Tanne

(Pflanzen ab 20 cm Höhe
bis zur maximalen Verbisshöhe)

Legende

Leittriebverbiss

- 0 - 10 %
- 11 - 20 %
- 21 - 30 %
- 31 - 40 %
- 41 - 50 %
- > 50 %

+ Baumartengruppe nicht
vorhanden

Anzahl der aufgenommenen Pflanzen der Baumartengruppe

- ◆ 1 - 15
- ◆ 16 - 30
- ◆ 31 - 45
- ◆ 46 - 60
- ◆ 61 - 75

■ geschützte Fläche

□ Landkreisgrenze

□ Hegegemeinschaftsgrenze

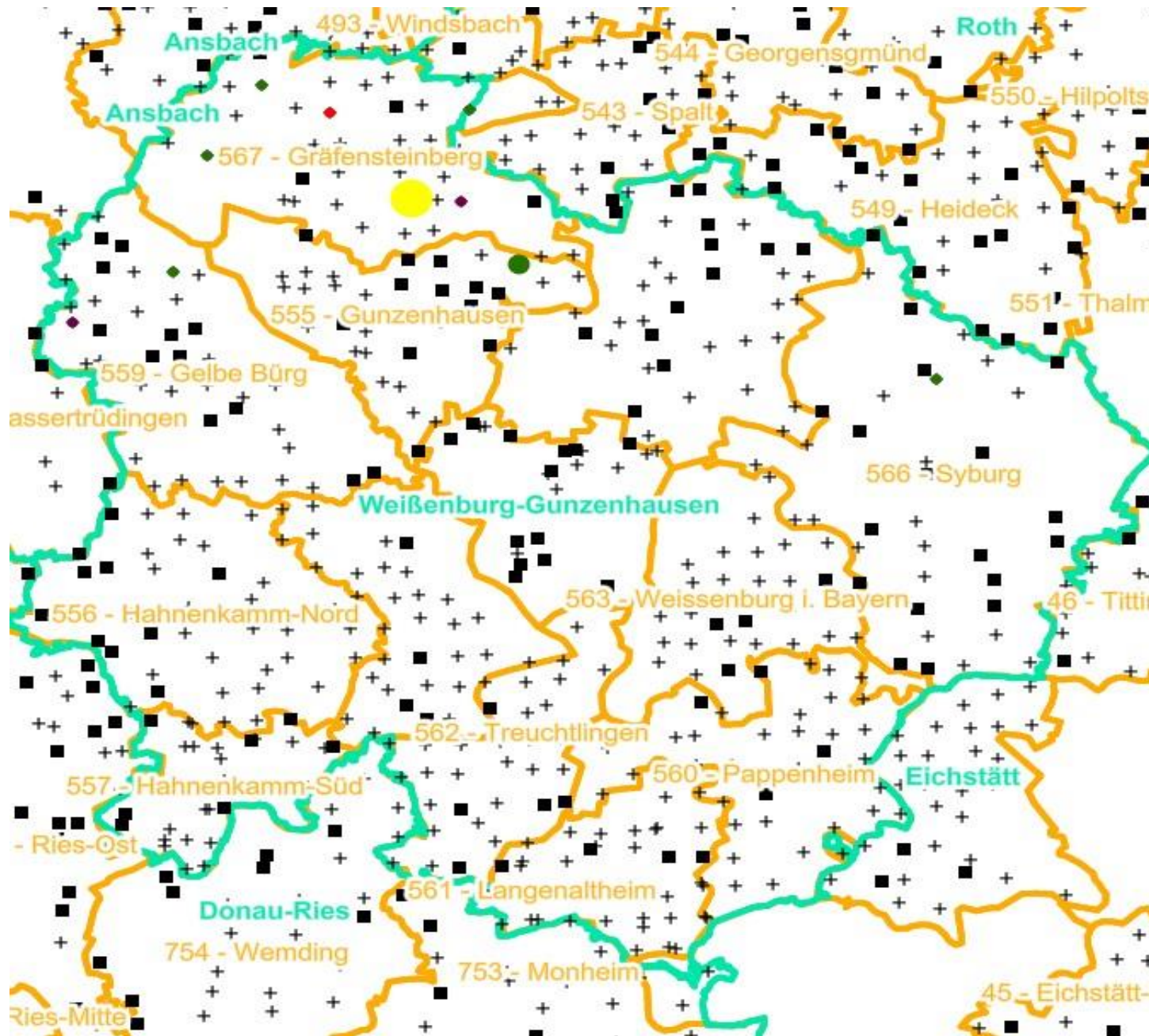

Verjüngungsinventur 2021

Landkreis
Weißenburg-Gunzenhausen

Leittriebverbiss Fichte

(Pflanzen ab 20 cm Höhe
bis zur maximalen Verbisshöhe)

Legende

Leittriebverbiss

- 0 - 5 %
- 6 - 10 %
- 11 - 15 %
- 16 - 20 %
- 21 - 25 %
- > 25 %

+ Baumartengruppe nicht
vorhanden

Anzahl der aufgenommenen Pflanzen der Baumartengruppe

- ◆ 1 - 15
- ◆ 16 - 30
- ◆ 31 - 45
- ◆ 46 - 60
- ◆ 61 - 75

■ geschützte Fläche

□ Landkreisgrenze

□ Hegegemeinschaftsgrenze

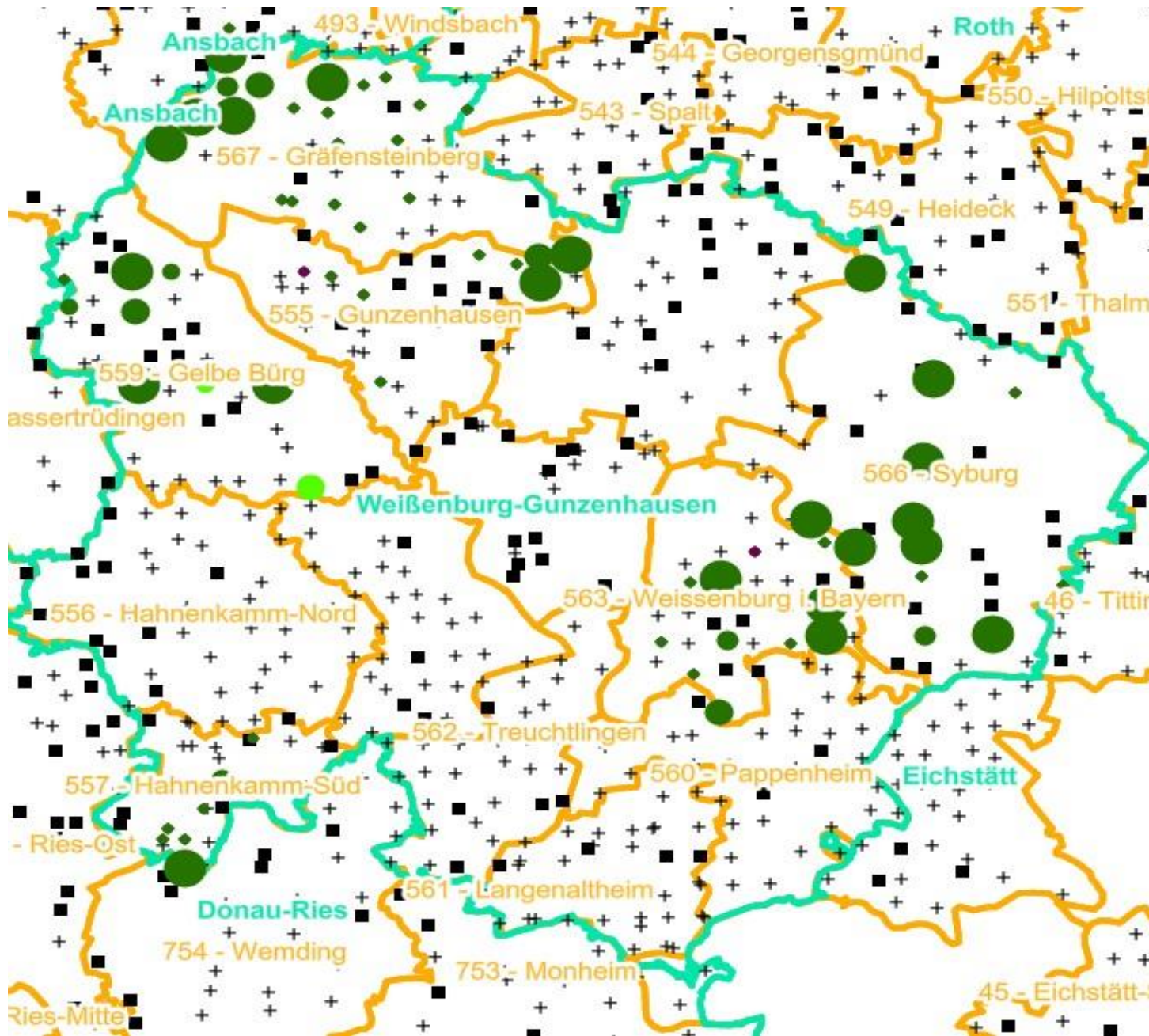

**Hochgerechnete Pflanzendichten (Individuen je Hektar) der Baumartengruppen
(Pflanzen mit Verbiss und/oder Fegeschäden)**

Höhenbereich: ab 20 Zentimeter bis zur maximalen Verbisshöhe

Hegegemeinschaft 566 - Syburg (Landkreis Weißenburg-Gunzenhausen)

2021

- sonstige Laubbäume
- Edellaubbäume
- Eiche
- Buche
- sonstige Nadelbäume
- Kiefer
- Tanne
- Fichte

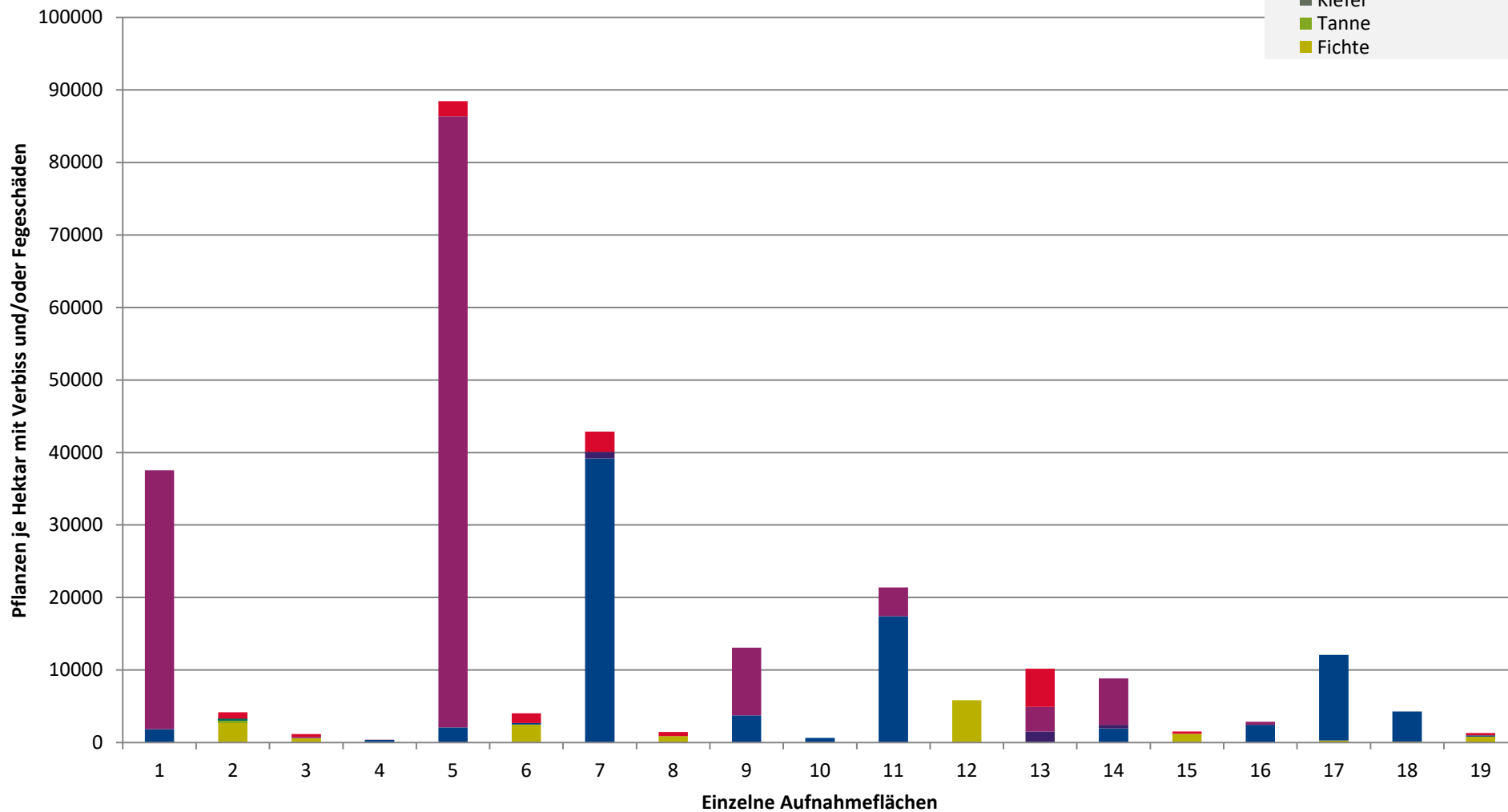

Anteile der Baumartengruppen in verschiedenen Höhenstufen für die Hegegemeinschaft 566 - Syburg (Landkreis Weißenburg-Gunzenhausen)

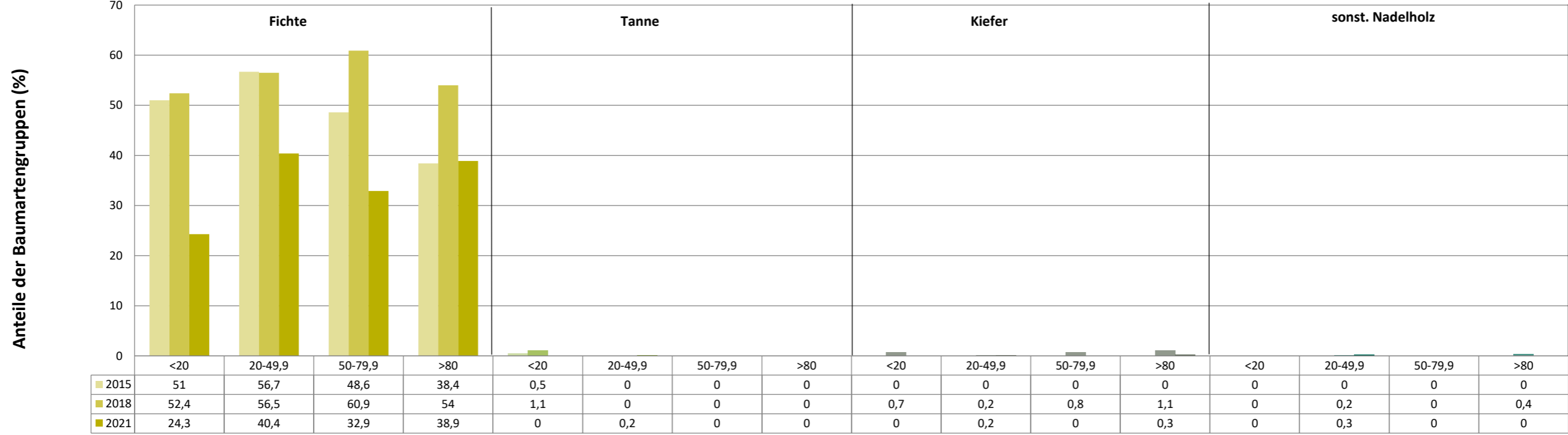

Baumartengruppen

Anteile der Baumartengruppen in verschiedenen Höhenstufen für die Hegegemeinschaft 566 - Syburg (Landkreis Weißenburg-Gunzenhausen)

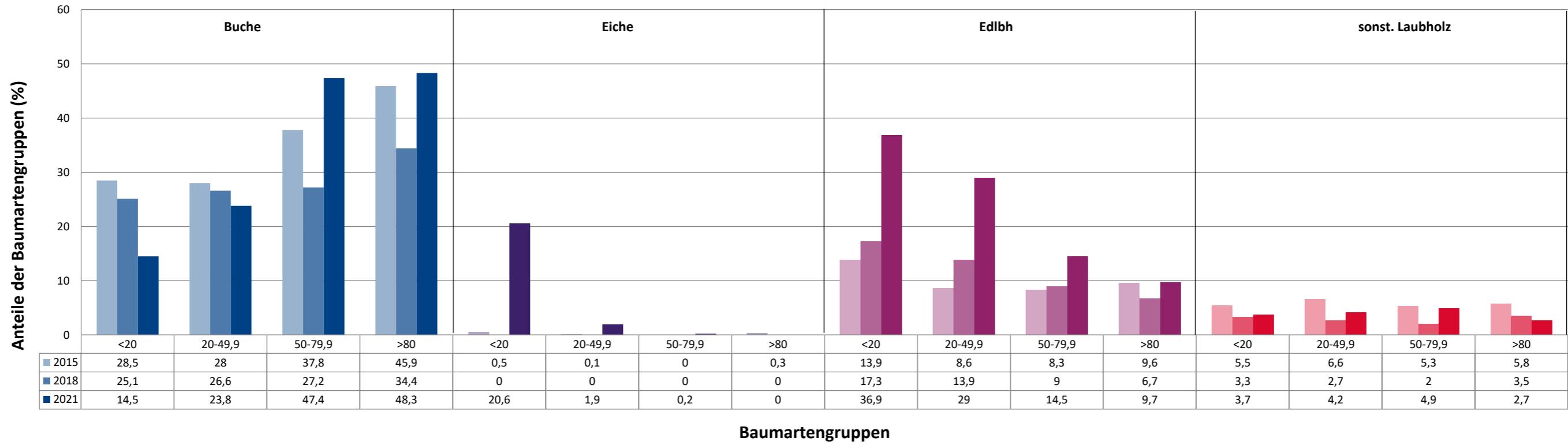

Anteile der Baumartengruppen in verschiedenen Höhenstufen für die Hegegemeinschaft 566 - Syburg (Landkreis Weißenburg-Gunzenhausen)

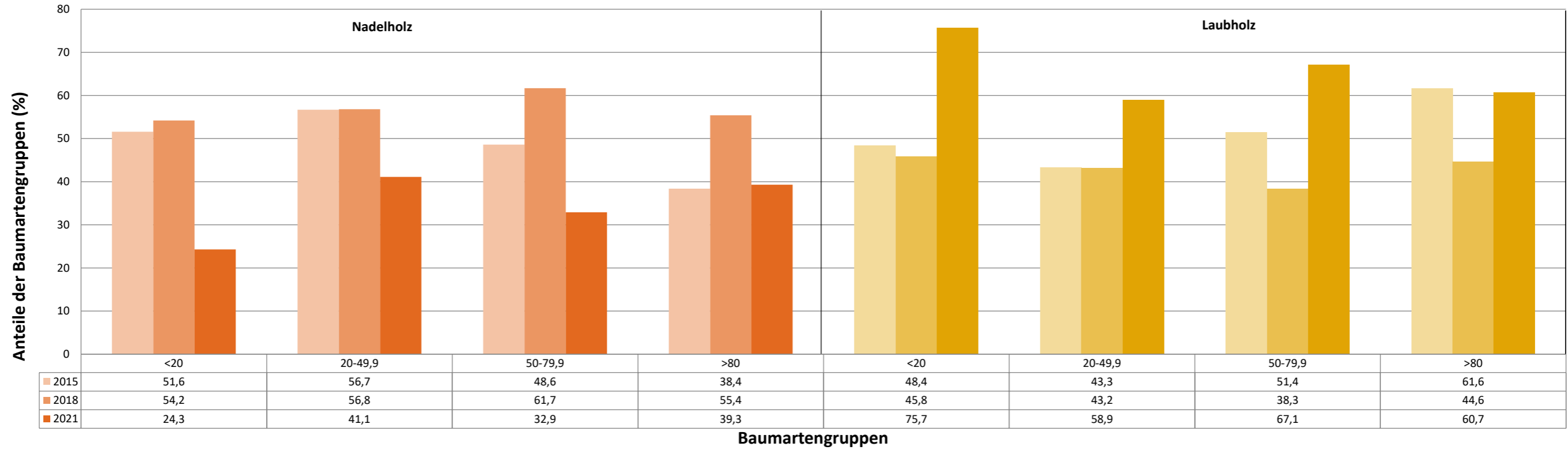

Anteile der Baumartengruppen in verschiedenen Höhenstufen für die Hegegemeinschaft 566 - Syburg (Landkreis Weißenburg-Gunzenhausen)

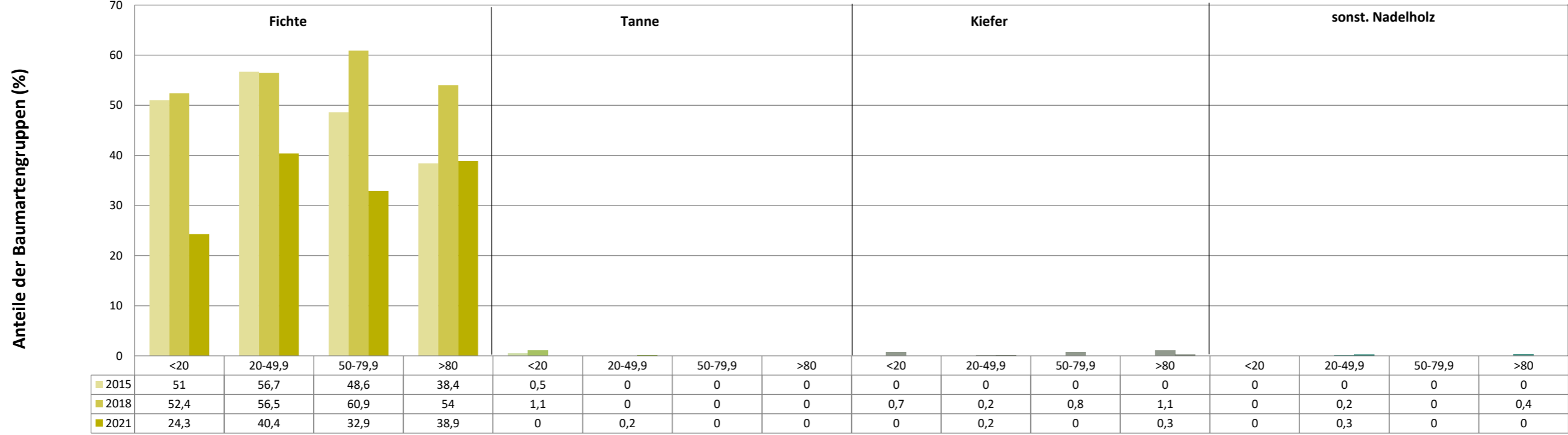

Baumartengruppen

Anteile der Baumartengruppen in verschiedenen Höhenstufen für die Hegegemeinschaft 566 - Syburg (Landkreis Weißenburg-Gunzenhausen)

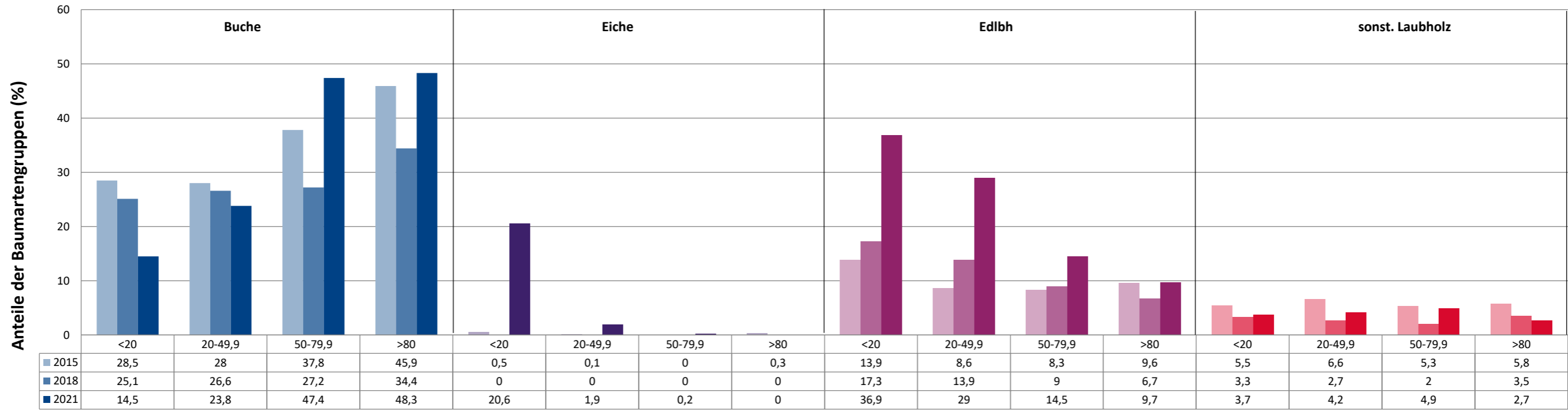

Baumartengruppen

Anteile der Baumartengruppen in verschiedenen Höhenstufen für die Hegegemeinschaft 566 - Syburg (Landkreis Weißenburg-Gunzenhausen)

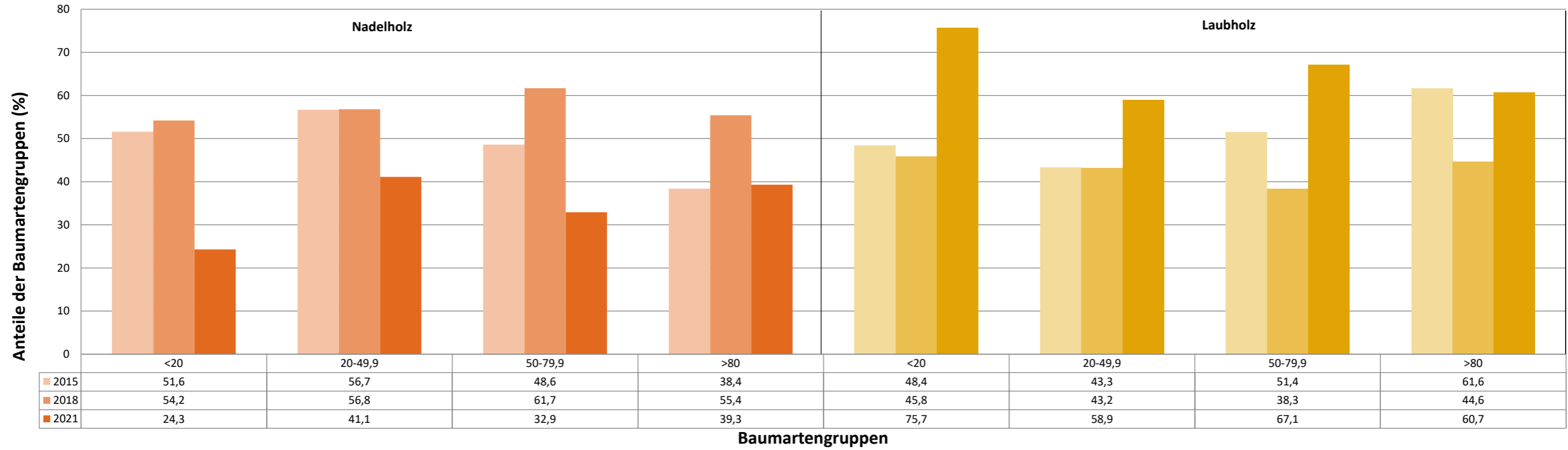

	Fichte <20	Fichte 20-49,9	Fichte 50-79,9	Fichte >80	Tanne <20	Tanne 20-49,9	Tanne 50-79,9	Tanne >80	Kiefer <20	Kiefer 20-49,9	Kiefer 50-79,9	Kiefer >80	sonst.Ndh <20	sonst.Ndh 20-49,9
2015	51	56,7	48,6	38,4	0,5	0	0	0	0	0	0	0	0	0
2018	52,4	56,5	60,9	54	1,1	0	0	0	0,7	0,2	0,8	1,1	0	0,2
2021	24,3	40,4	32,9	38,9	0	0,2	0	0	0	0,2	0	0,3	0	0,3

Anteile der Baumartengruppen in verschiedenen Höhenstufen für die

Hege
gemei
nscha
ft 566
-
Sybur
g
(Land
kreis
Weiß
enbur
g-
Gunz
en
ha
usen)

sonst.Ndh 50-79,9	sonst.Ndh >80	Buche <20	Buche 20-49,9	Buche 50-79,9	Buche >80	Eiche <20	Eiche 20-49,9	Eiche 50-79,9	Eiche >80	Edlbh <20	Edlbh 20-49,9	Edlbh 50-79,9	Edlbh >80	sonst.Lbh <20
0	0	28,5	28	37,8	45,9	0,5	0,1	0	0,3	13,9	8,6	8,3	9,6	5,5
0	0,4	25,1	26,6	27,2	34,4	0	0	0	0	17,3	13,9	9	6,7	3,3
0	0	14,5	23,8	47,4	48,3	20,6	1,9	0,2	0	36,9	29	14,5	9,7	3,7

sonst.Lbh	sonst.Lbh	sonst. Lbh	Ndh	Ndh	Ndh	Ndh	Lbh	Lbh	Lbh	Lbh
20-49,9	50-79,9	>80	<20	20-49,9	50-79,9	>80	<20	20-49,9	50-79,9	>80
6,6	5,3	5,8	51,6	56,7	48,6	38,4	48,4	43,3	51,4	61,6
2,7	2	3,5	54,2	56,8	61,7	55,4	45,8	43,2	38,3	44,6
4,2	4,9	2,7	24,3	41,1	32,9	39,3	75,7	58,9	67,1	60,7

**Hochgerechnete Pflanzendichten (Individuen je Hektar) der Baumartengruppen
(Pflanzen mit Verbiss und/oder Fegeschäden)**

Höhenbereich: ab 20 Zentimeter bis zur maximalen Verbisshöhe

Hegegemeinschaft 566 - Syburg (Landkreis Weißenburg-Gunzenhausen)

2021

- sonstige Laubbäume
- Edellaubbäume
- Eiche
- Buche
- sonstige Nadelbäume
- Kiefer
- Tanne
- Fichte

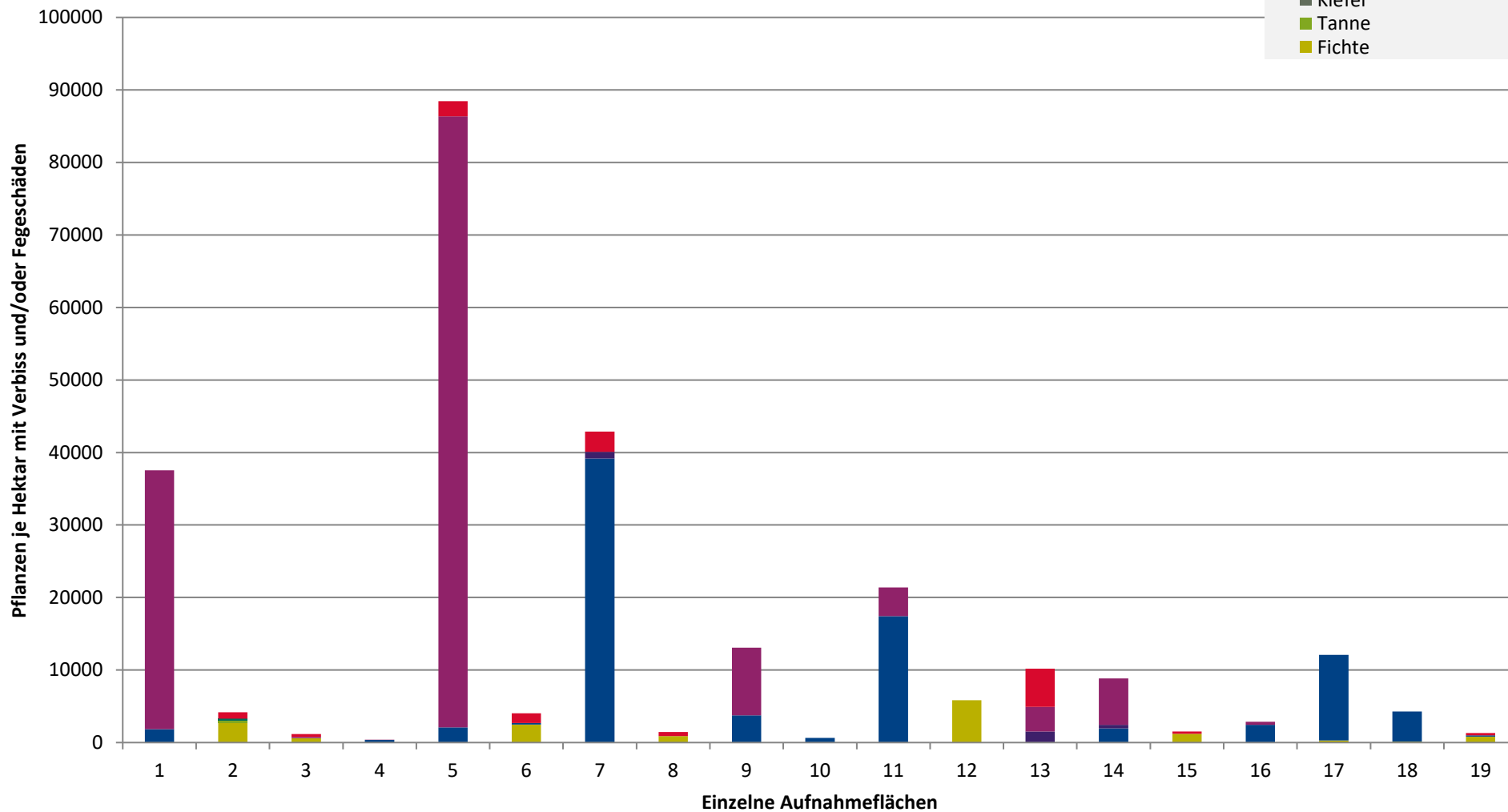

Verjüngungsinventur 2021

Landkreis
Weißenburg-Gunzenhausen

Leittriebverbiss Fichte

(Pflanzen ab 20 cm Höhe
bis zur maximalen Verbisshöhe)

Legende

Leittriebverbiss

- 0 - 5 %
- 6 - 10 %
- 11 - 15 %
- 16 - 20 %
- 21 - 25 %
- > 25 %

+ Baumartengruppe nicht
vorhanden

Anzahl der aufgenommenen Pflanzen der Baumartengruppe

- ◆ 1 - 15
- ◆ 16 - 30
- ◆ 31 - 45
- ◆ 46 - 60
- ◆ 61 - 75

■ geschützte Fläche

□ Landkreisgrenze

□ Hegegemeinschaftsgrenze

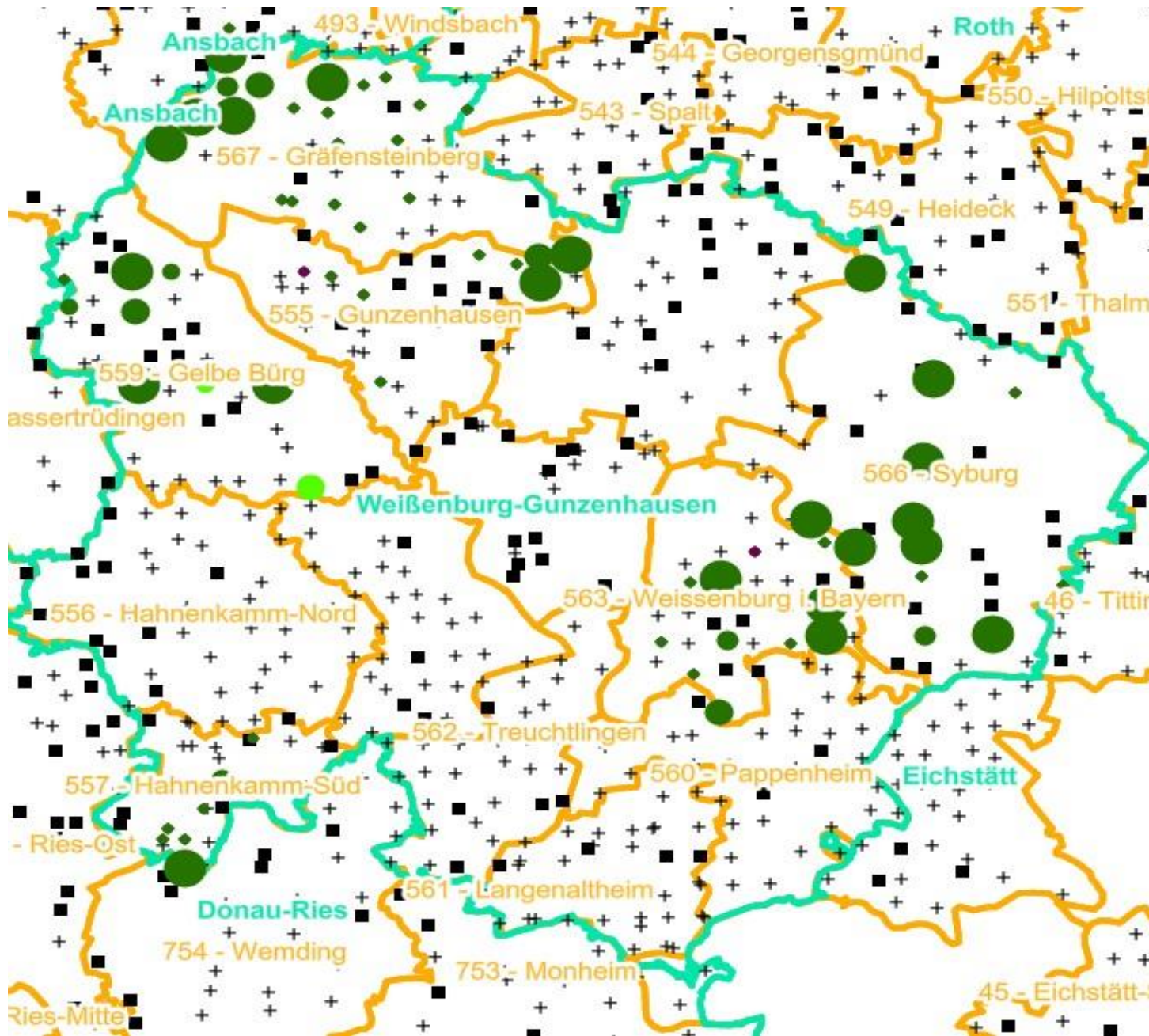

Verjüngungsinventur 2021

Landkreis
Weißenburg-Gunzenhausen

Leittriebverbiss Tanne

(Pflanzen ab 20 cm Höhe
bis zur maximalen Verbisshöhe)

Legende

Leittriebverbiss

- 0 - 10 %
- 11 - 20 %
- 21 - 30 %
- 31 - 40 %
- 41 - 50 %
- > 50 %

+ Baumartengruppe nicht
vorhanden

Anzahl der aufgenommenen Pflanzen der Baumartengruppe

- ◆ 1 - 15
- ◆ 16 - 30
- ◆ 31 - 45
- ◆ 46 - 60
- ◆ 61 - 75

■ geschützte Fläche

□ Landkreisgrenze

□ Hegegemeinschaftsgrenze

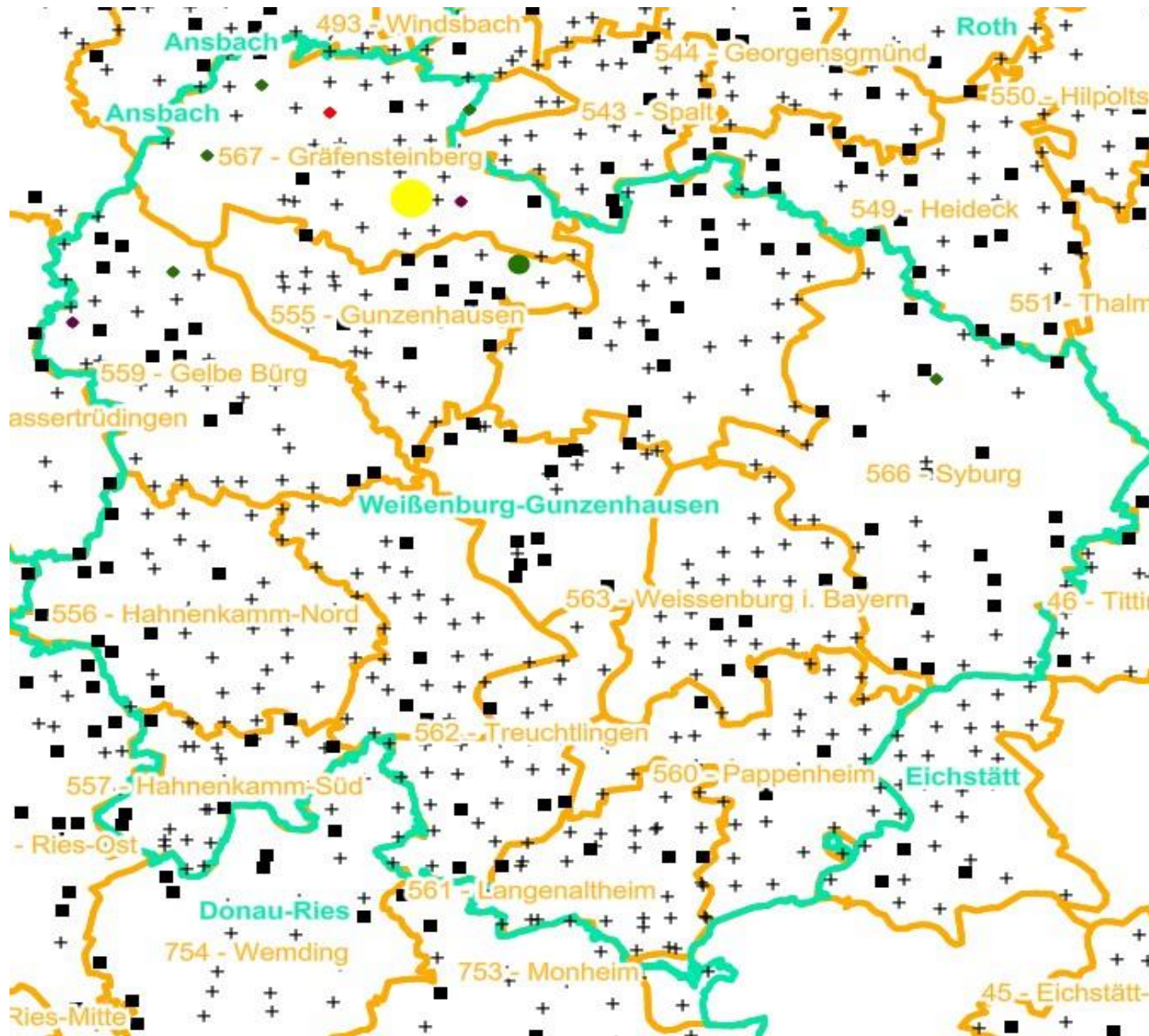

Verjüngungsinventur 2021

Landkreis
Weißenburg-Gunzenhausen

Leittriebverbiss Kiefer

(Pflanzen ab 20 cm Höhe
bis zur maximalen Verbisshöhe)

Legende

Leittriebverbiss

- 0 - 5 %
- 6 - 10 %
- 11 - 15 %
- 16 - 20 %
- 21 - 25 %
- > 25 %

+ Baumartengruppe nicht
vorhanden

Anzahl der aufgenommenen Pflanzen der Baumartengruppe

- ◆ 1 - 15
- 16 - 30
- 31 - 45
- 46 - 60
- 61 - 75

■ geschützte Fläche

□ Landkreisgrenze

□ Hegegemeinschaftsgrenze

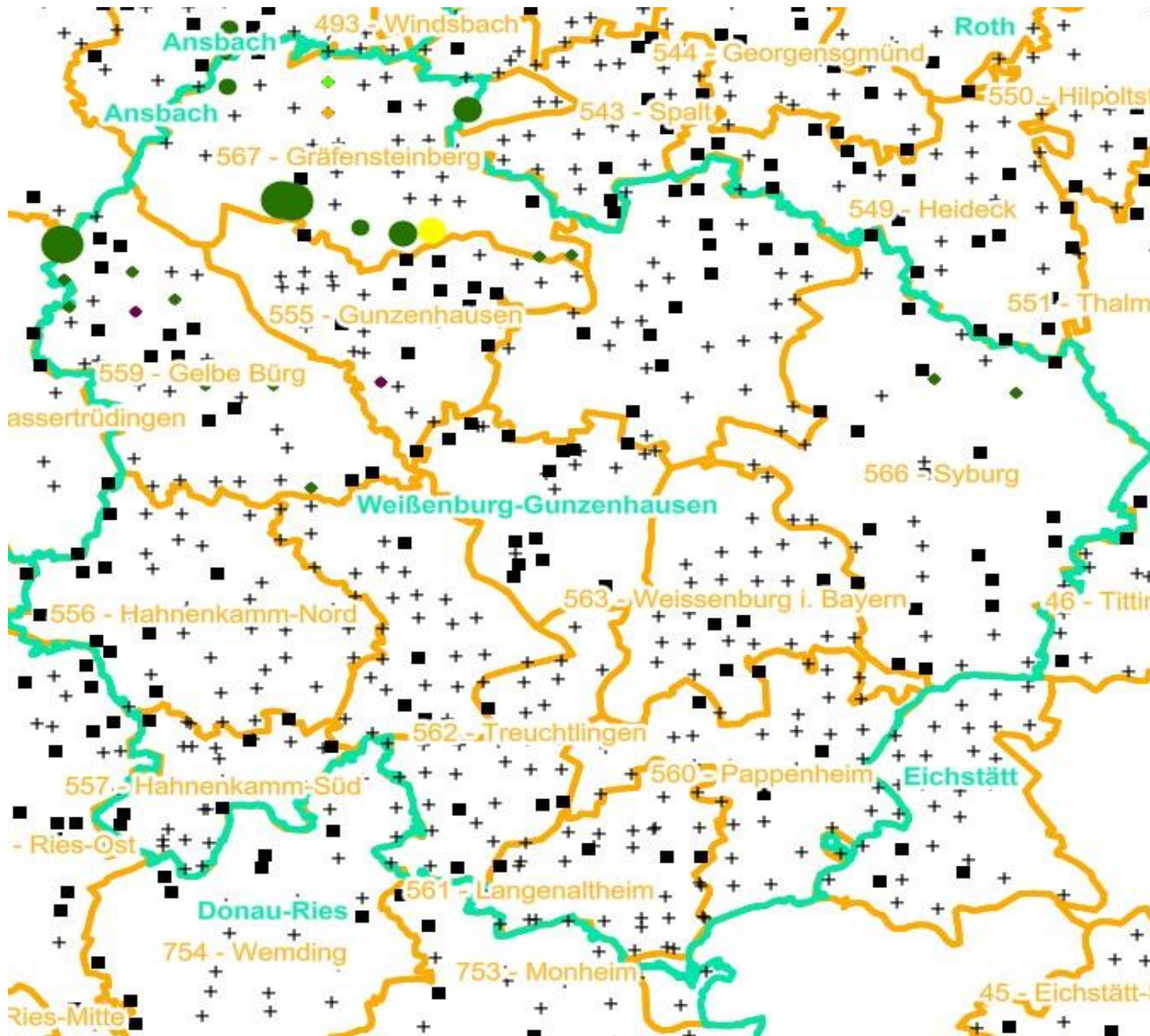

Verjüngungsinventur 2021

Landkreis
Weißenburg-Gunzenhausen

Leittriebverbiss Buche

(Pflanzen ab 20 cm Höhe
bis zur maximalen Verbisshöhe)

Legende

Leittriebverbiss

- 0 - 10 %
- 11 - 20 %
- 21 - 30 %
- 31 - 40 %
- 41 - 50 %
- > 50 %

+ Baumartengruppe nicht
vorhanden

Anzahl der aufgenommenen Pflanzen der Baumartengruppe

- ◆ 1 - 15
- ◆ 16 - 30
- ◆ 31 - 45
- ◆ 46 - 60
- ◆ 61 - 75

■ geschützte Fläche

□ Landkreisgrenze

□ Hegegemeinschaftsgrenze

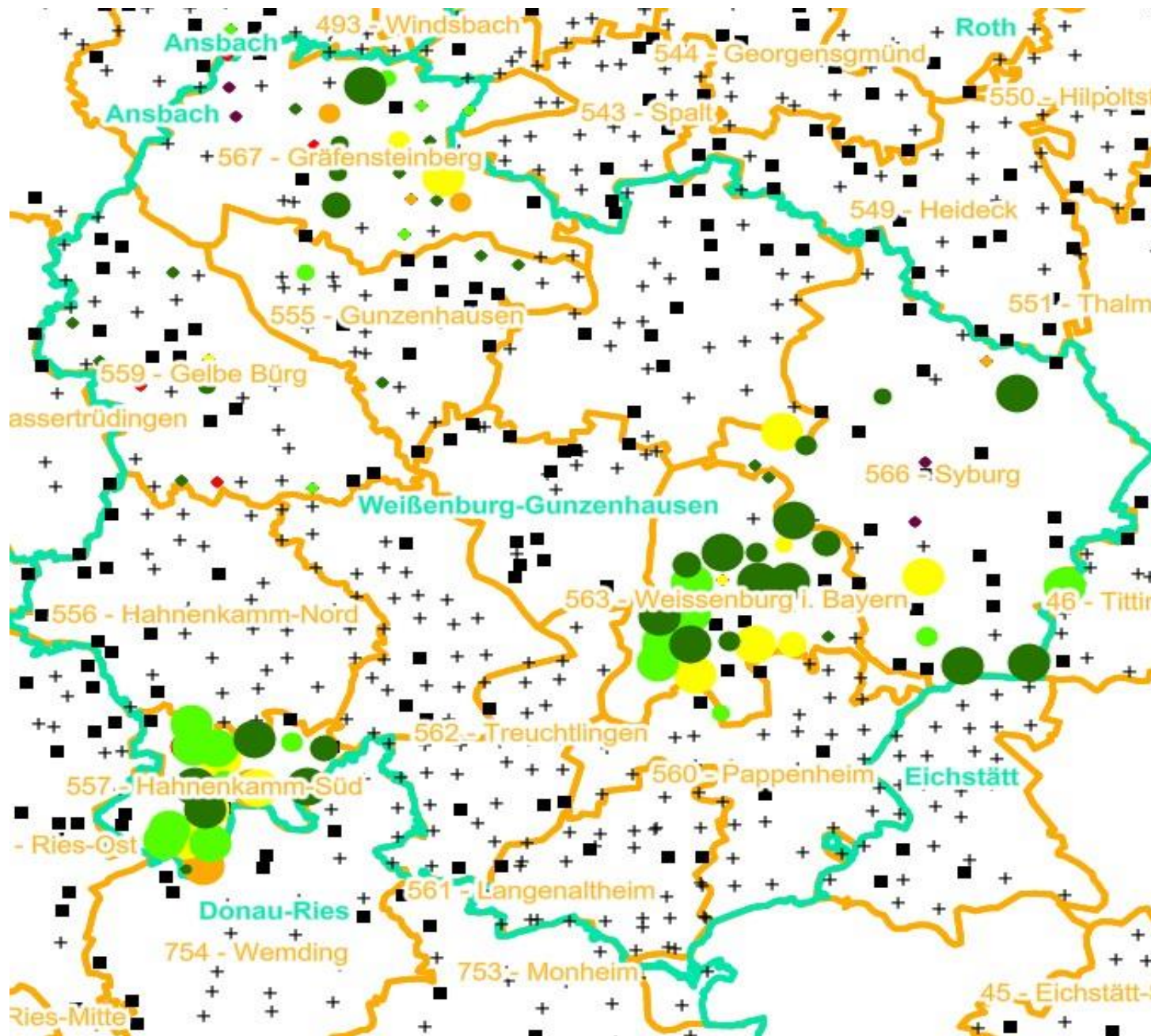

Verjüngungsinventur 2021

Landkreis
Weißenburg-Gunzenhausen

Leittriebverbiss Eiche

(Pflanzen ab 20 cm Höhe
bis zur maximalen Verbisshöhe)

Legende

Leittriebverbiss

- 0 - 10 %
- 11 - 20 %
- 21 - 30 %
- 31 - 40 %
- 41 - 50 %
- > 50 %

+ Baumartengruppe nicht
vorhanden

Anzahl der aufgenommenen Pflanzen der Baumartengruppe

- ◆ 1 - 15
- ◆ 16 - 30
- ◆ 31 - 45
- ◆ 46 - 60
- ◆ 61 - 75

■ geschützte Fläche

□ Landkreisgrenze

□ Hegegemeinschaftsgrenze

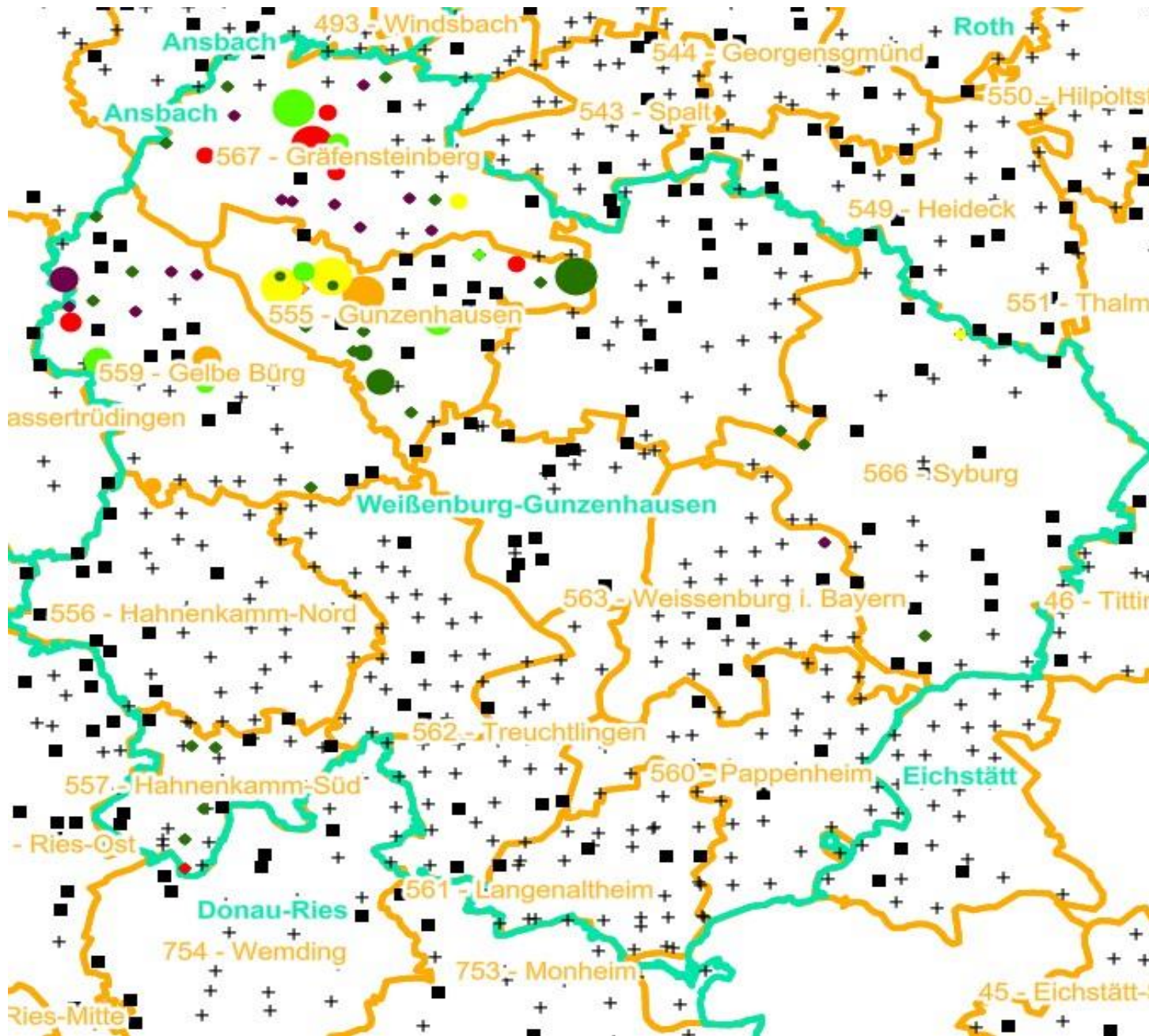

Verjüngungsinventur 2021

Landkreis
Weißenburg-Gunzenhausen

Leittriebverbiss Edellaubholz

(Pflanzen ab 20 cm Höhe
bis zur maximalen Verbisshöhe)

Legende

Leittriebverbiss

- 0 - 10 %
- 11 - 20 %
- 21 - 30 %
- 31 - 40 %
- 41 - 50 %
- > 50 %
- + Baumartengruppe nicht vorhanden

Anzahl der aufgenommenen Pflanzen der Baumartengruppe

- ◆ 1 - 15
- 16 - 30
- 31 - 45
- 46 - 60
- 61 - 75
- geschützte Fläche

Landkreisgrenze

Hegegemeinschaftsgrenze

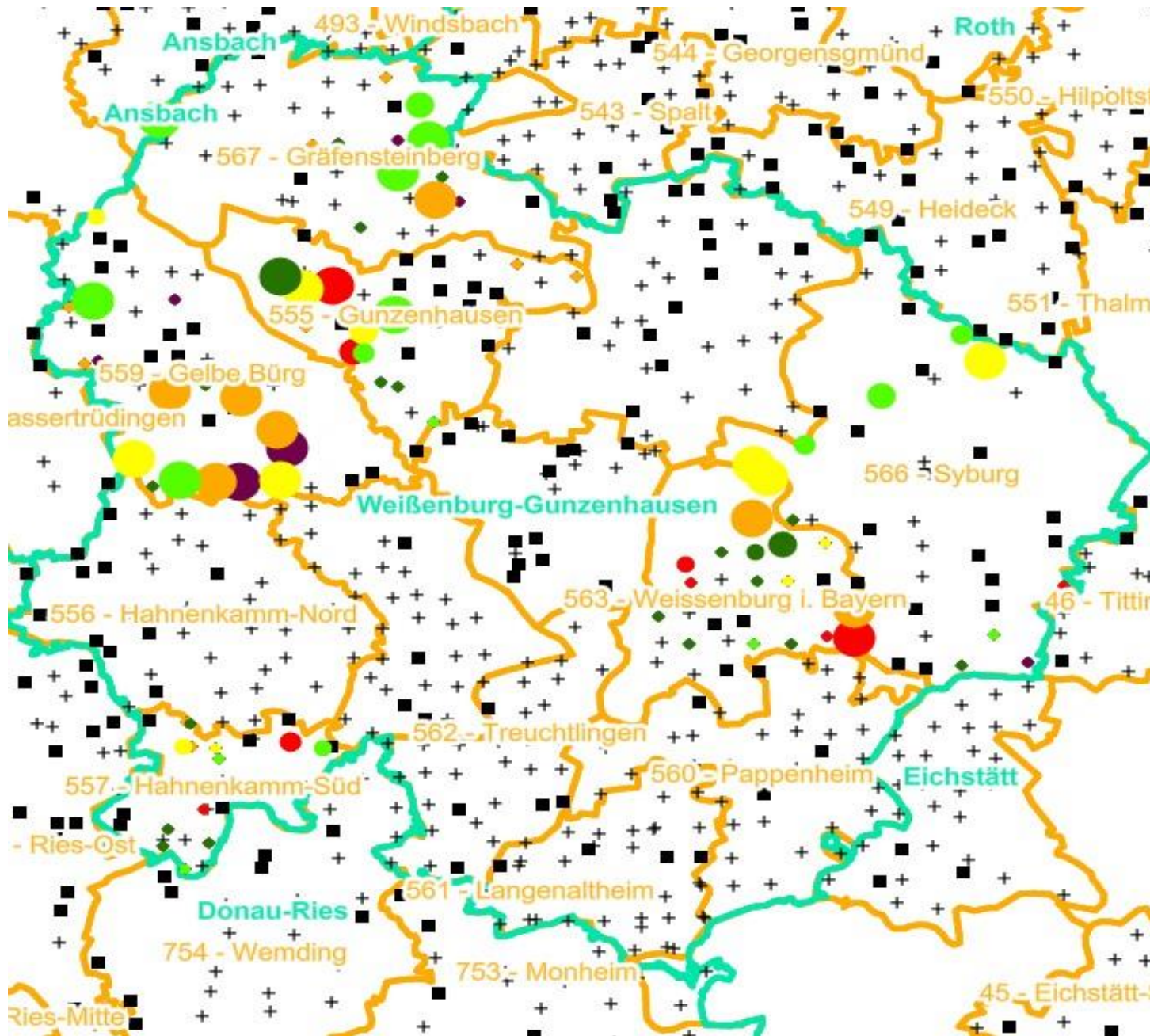

Verjüngungsinventur 2021

Landkreis
Weißenburg-Gunzenhausen

Leittriebverbiss Sonstiges Laubholz

(Pflanzen ab 20 cm Höhe
bis zur maximalen Verbisshöhe)

Legende

Leittriebverbiss

- 0 - 10 %
- 11 - 20 %
- 21 - 30 %
- 31 - 40 %
- 41 - 50 %
- > 50 %

+ Baumartengruppe nicht
vorhanden

Anzahl der aufgenommenen Pflanzen der Baumartengruppe

- ◆ 1 - 15
- ◆ 16 - 30
- ◆ 31 - 45
- ◆ 46 - 60
- ◆ 61 - 75

■ geschützte Fläche

□ Landkreisgrenze

□ Hegegemeinschaftsgrenze

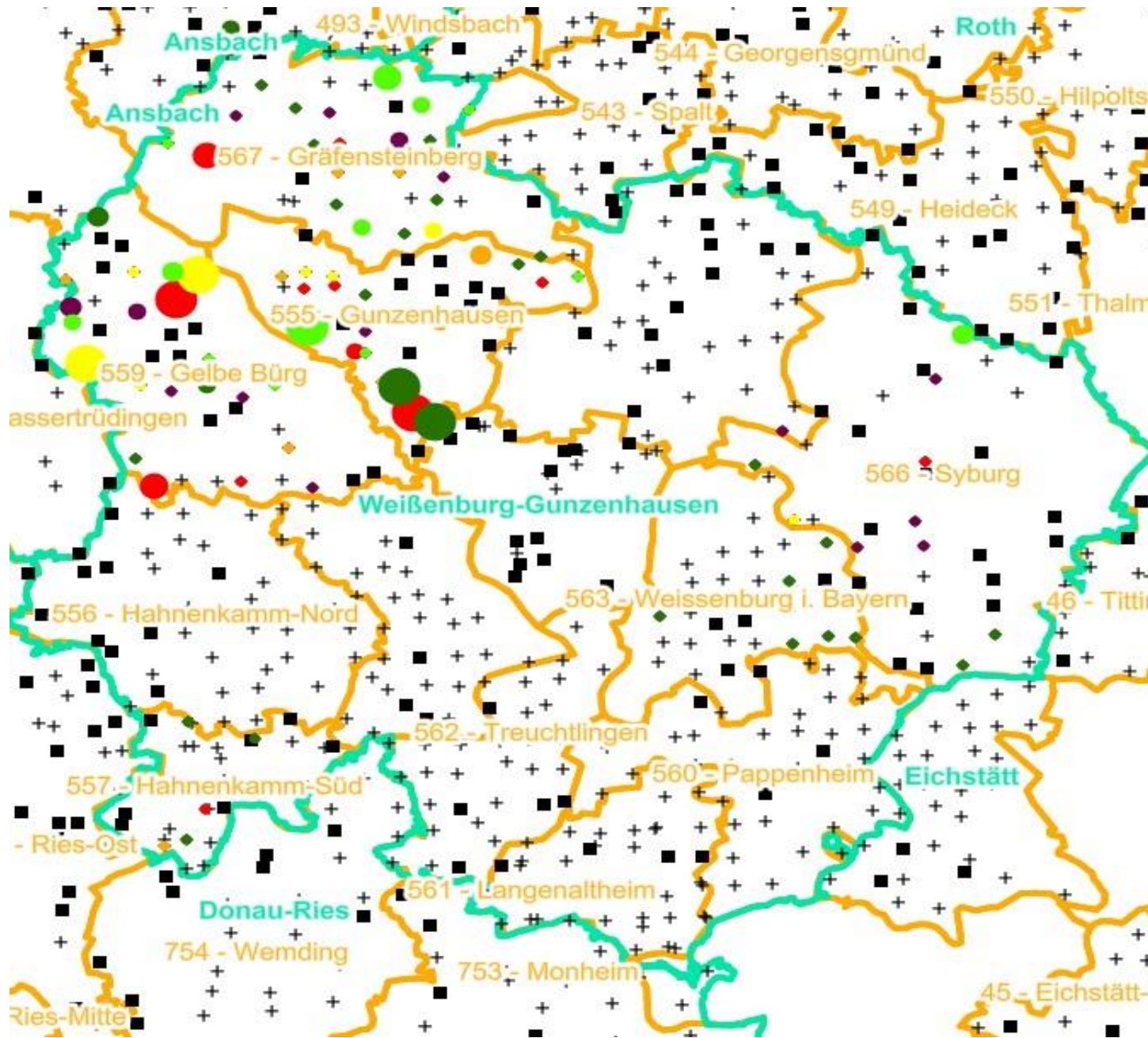

Anteile der Baumartengruppen in den verschiedenen Höhenstufen
Verteilung der Pflanzen ab 20 Zentimeter bis zur maximalen Verbisshöhe auf drei Höhenstufen
Hegegemeinschaft 566 - Syburg (Landkreis Weißenburg-Gunzenhausen)

2021

Baumartengruppe	Aufgenommene Pflanzen insgesamt						Pflanzen ohne Verbiss und ohne Fegeschaden						Pflanzen mit Verbiss und/oder Fegeschaden					
	20 - 49,9 cm		50 - 79,9 cm		80 cm - max. Verbisshöhe		20 - 49,9 cm		50 - 79,9 cm		80 cm - max. Verbisshöhe		20 - 49,9 cm		50 - 79,9 cm		80 cm - max. Verbisshöhe	
	Anzahl	Anteil (%)	Anzahl	Anteil (%)	Anzahl	Anteil (%)	Anzahl	Anteil (%)	Anzahl	Anteil (%)	Anzahl	Anteil (%)	Anzahl	Anteil (%)	Anzahl	Anteil (%)	Anzahl	Anteil (%)
Fichte	258	40,4	161	32,9	116	38,9	239	92,6	138	85,7	104	89,7	19	7,4	23	14,3	12	10,3
Tanne	1	0,2	0	0	0	0	0	0	0	0	0	0	1	100	0	0	0	0
Kiefer	1	0,2	0	0	1	0,3	1	100	0	0	1	100	0	0	0	0	0	0
Sonstiges Nadelholz	2	0,3	0	0	0	0	1	50	0	0	0	0	1	50	0	0	0	0
Nadelholz gesamt	262	41,1	161	32,9	117	39,3	241	92	138	85,7	105	89,7	21	8	23	14,3	12	10,3
Buche	152	23,8	232	47,4	144	48,3	95	62,5	117	50,4	91	63,2	57	37,5	115	49,6	53	36,8
Eiche	12	1,9	1	0,2	0	0	6	50	1	100	0	0	6	50	0	0	0	0
Edellaubholz	185	29	71	14,5	29	9,7	116	62,7	27	38	18	62,1	69	37,3	44	62	11	37,9
Sonstiges Laubholz	27	4,2	24	4,9	8	2,7	13	48,1	9	37,5	1	12,5	14	51,9	15	62,5	7	87,5
Laubholz gesamt	376	58,9	328	67,1	181	60,7	230	61,2	154	47	110	60,8	146	38,8	174	53	71	39,2
Alle Baumarten	638	100	489	100	298	100	471	73,8	292	59,7	215	72,1	167	26,2	197	40,3	83	27,9

**Hochgerechnete Pflanzendichten (Individuen je Hektar) der Baumartengruppen
Verjüngungspflanzen ab 20 Zentimeter Höhe bis zur maximalen Verbisshöhe
Hegegemeinschaft 566 - Syburg (Landkreis Weißenburg-Gunzenhausen)**

2021

Baumartengruppe	Pflanzen insgesamt				Pflanzen ohne Verbiss und ohne Fegeschaden				Pflanzen mit Verbiss und/oder Fegeschaden			
	<i>Individuen je Hektar</i>				<i>Individuen je Hektar</i>				<i>Individuen je Hektar</i>			
	<i>arithmet. Mittel</i>	<i>Median</i>	<i>minimale Dichte</i>	<i>maximale Dichte</i>	<i>arithmet. Mittel</i>	<i>Median</i>	<i>minimale Dichte</i>	<i>maximale Dichte</i>	<i>arithmet. Mittel</i>	<i>Median</i>	<i>minimale Dichte</i>	<i>maximale Dichte</i>
Fichte	12398	12411	517	39913	11040	10930	275	34059	1358	816	0	5854
Tanne	298	298	298	298	0	0	0	0	298	298	298	298
Kiefer	287	287	275	298	287	287	275	298	0	0	0	0
Sonst. Nadelholz	597	597	597	597	298	298	298	298	298	298	298	298
Nadelholz gesamt	12532	12411	517	39913	11120	10930	369	34059	1412	816	0	5854
Buche	15256	6849	163	64335	8639	4396	0	25175	6617	2106	163	39161
Eiche	1605	1644	108	3023	871	810	0	1865	734	712	0	1511
Edellaubholz	32517	12847	37	139011	16554	9446	0	54762	15963	3938	37	84249
Sonst. Laubholz	2205	889	102	12469	797	0	0	7179	1408	742	0	5290
Laubholz gesamt	28859	6343	340	157967	15153	4294	0	69506	13706	3498	340	88462
Alle Baumarten	34595	22056	2740	157967	20793	18137	1255	69506	13802	4281	402	88462

Bei der Beurteilung der hochgerechneten durchschnittlichen Pflanzendichten in der Hegegemeinschaft ist unbedingt zu beachten, dass die arithmetischen Mittel durch einzelne sehr individuenreiche Naturverjüngungsflächen (mit über 10.000 Pflanzen je Hektar) stark angehoben werden, während individuenärmere Verjüngungsflächen kaum ins Gewicht fallen. Der Median stellt dagegen die Mitte der errechneten Pflanzendichten der einzelnen Verjüngungsflächen dar, auf denen die Baumartengruppe vorkommt. Minimale bzw. maximale Dichte sind die hochgerechneten Pflanzendichten der Verjüngungsflächen, auf denen die Baumartengruppe am wenigsten dicht bzw. am dichtesten vorkommt (Flächen ohne Vorkommen der Baumartengruppe sind dabei nicht berücksichtigt).

Außerdem gilt es zu beachten, dass bei der Verjüngungsinventur zum Forstlichen Gutachten nur Verjüngungsflächen erfasst werden, die mindestens 1.300 Pflanzen je Hektar der Höhenstufe „Ab 20 Zentimeter bis zur maximalen Verbisshöhe“ aufweisen. Spärlicher verjüngte Flächen werden nicht erfasst.